

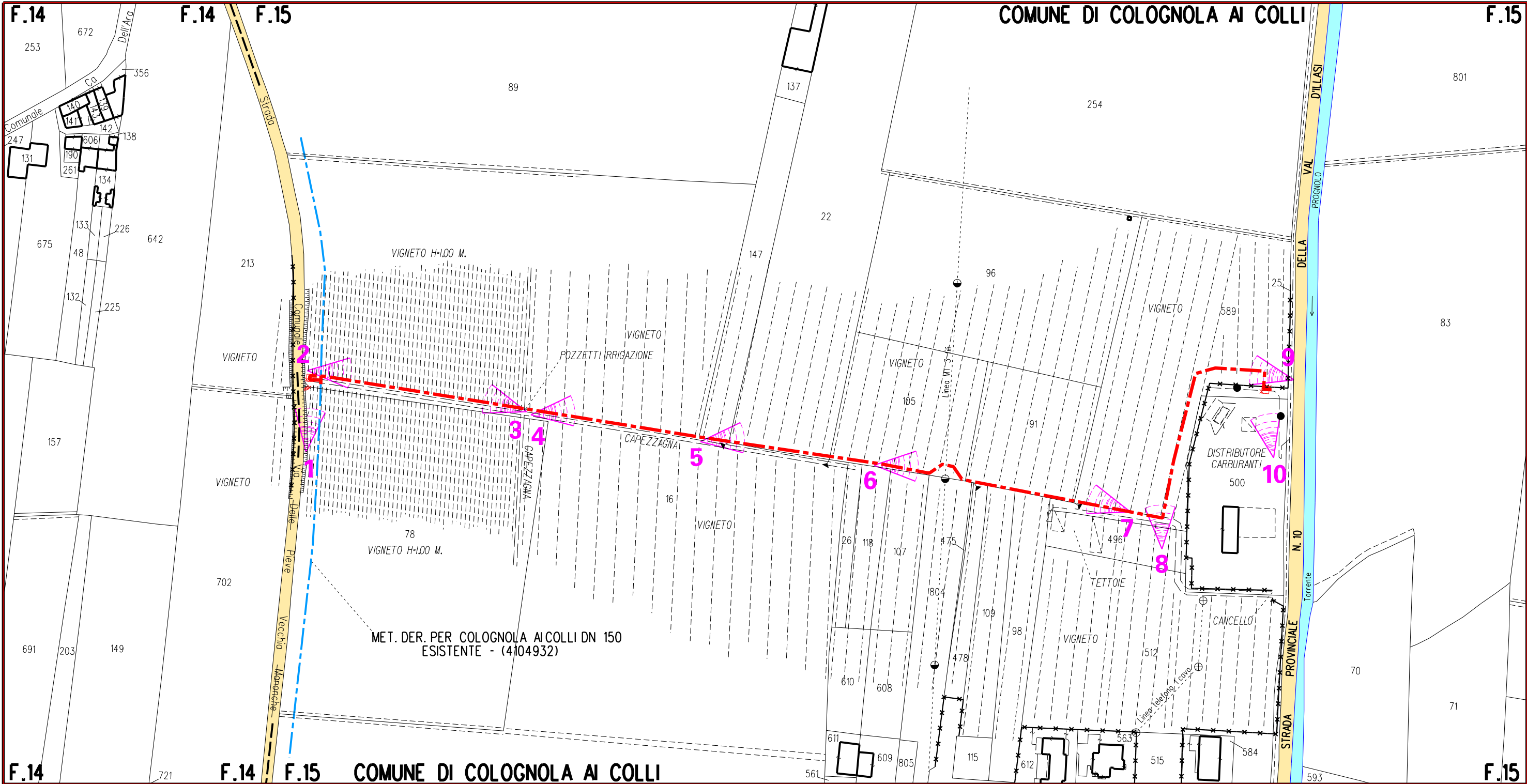

Il presente disegno e' di proprieta' aziendale - La Societa' tutelera' i propri diritti a termine di legge.



LEGENDA

-  Metanodotto in progetto
-  Metanodotto esistente
-  Cono visuale e numerazione foto

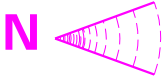
1	12/10/15	MODIFICATO TRACCIATO	A.GHIRARDI	A.GHIRARDI	DE MARTIN
0	12/03/15	EMISSIONE DISEGNO DI PROGETTO	A.GHIRARDI	A.GHIRARDI	DE MARTIN
REV.	DATA	DESCRIZIONE	DISEGN.	CONTR.	APPROV.
 <b>SNAM RETE GAS</b>			DISEGNO <b>7598/B VEN</b>		
Impianto: N. <b>I6063</b>			REVISIONE <b>1</b>		
Metanodotto: <b>ALL. BUSSINELLO Srl DN 100(4") di COGNOLA AI COLLI (VR)</b>			COMMESSA <b>NR/14207/R-L01</b>		
<b>DOCUMENTAZIONE FOTOGRAFICA</b>			SCALA <b>1:2000</b>		
			FOGLIO <b>1</b> di <b>6</b>		

## FOTO n. 1

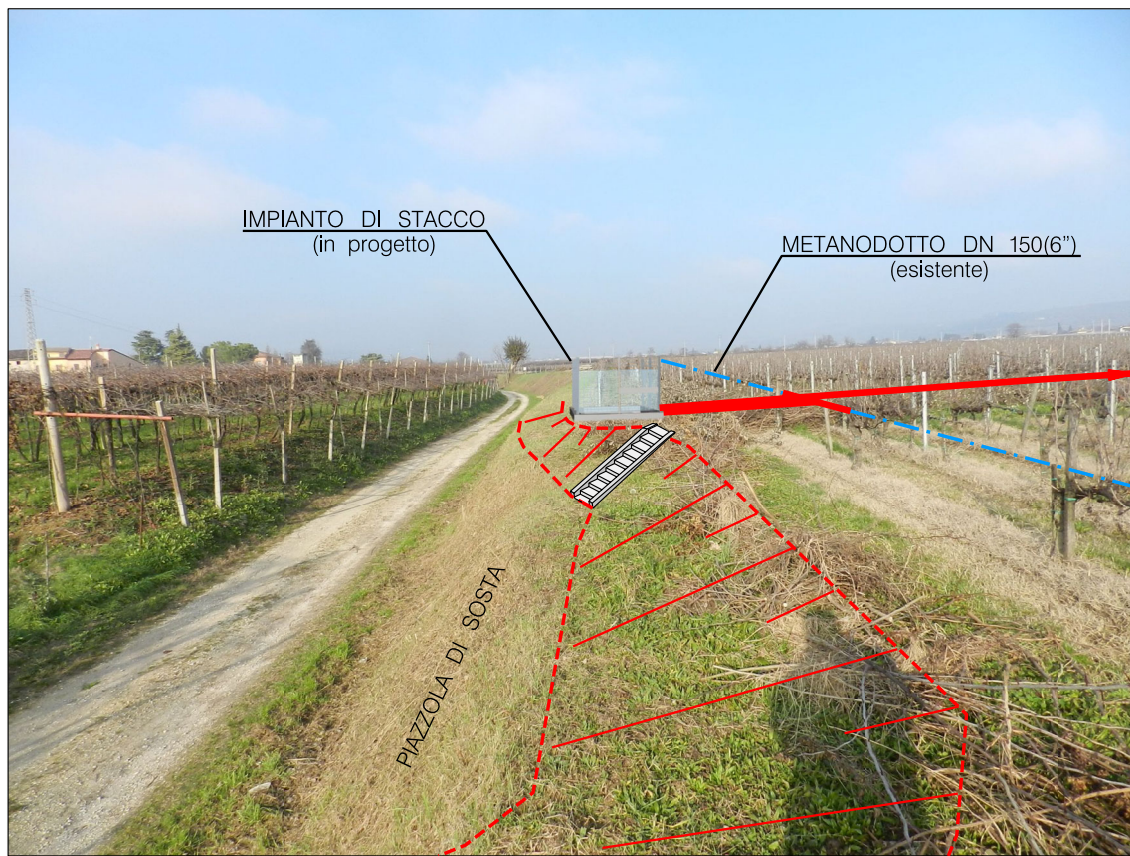

Vista dell'impianto di stacco in progetto e della piazzola di sosta.

## FOTO n. 2



Vista del tratto iniziale del nuovo allacciamento in progetto.



## FOTO n. 3



Vista panoramica indietro del tracciato del nuovo allacciamento.

## FOTO n. 4



Vista panoramica del tracciato in progetto



## FOTO n. 5



Vista panoramica del tracciato in progetto

## FOTO n. 6



Vista panoramica del tracciato in progetto in corrispondenza del palo MT



## FOTO n. 7



Vista indietro del tracciato in progetto in corrispondenza delle baracche

## FOTO n. 8



Vista del tracciato in progetto vicino al distributore di carburanti



## FOTO n. 9



Vista indietro del tracciato in corrispondenza del distributore di carburanti

## FOTO n. 10



Vista dell'impianto terminale in progetto all'interno del piazzale del distributore.