Comune di Colognola ai Colli | Provincia di Verona

PIANO DI RECUPERO

RISTRUTTURAZIONE ABITAZIONE
RIQUALIFICAZIONE ENERGETICA
E SISMA BONUS

Progetto per la ristrutturazione, riqualificazione energetica e Sisma Bonus con demolizione e ricostruzione di un fabbricato unifamiliare sito in località Tende per conto della Sig.ra Francesca Pingelli

Elaborato G.1
Elaborato I
Tav. 04
Stato di Progetto
Planimetrie, Sezioni
Schema fognario e delle reti

proprietaria
Pingelli Francesca

progettista
arch. Nicola Cacciatori

DATA 07/05/2020
\SERVER\2019\Fratta - Colognola ai Colli - Richiesta PUA - TAVOLE PER PUA.dwg

bc+v architetti
via della filanda 17 pescantina vr
045 6703067 tel fax
info@bcpiuv-architetti.it
www.bcpiuv-architetti.it

PLANIMETRIA - SCHEMA FOGNARIO E DELLE RETI
scala 1:500

LEGENDA
PER TUTTI I DATI TECNICI E DIMENSIONAMENTI IMPIANTI VERIFICARE IN RELAZIONE GEOLOGICA

- SCARICO
- POZZETTO DEGRASSATORE
- POZZETTO RACCORDO
- POZZETTO ISPEZIONE
- IMPIANTO FANGHI ATTIVI
- FILTRO PERCOLATORE
- SUBIRRIGAZIONE 5 METRI
- SCARICO
- VASCA DI RACCOLTA
- TRINCEA DRENANTE 5 METRI

RETI
- GAS
- TELEFONO
- LUCE
- ACQUA

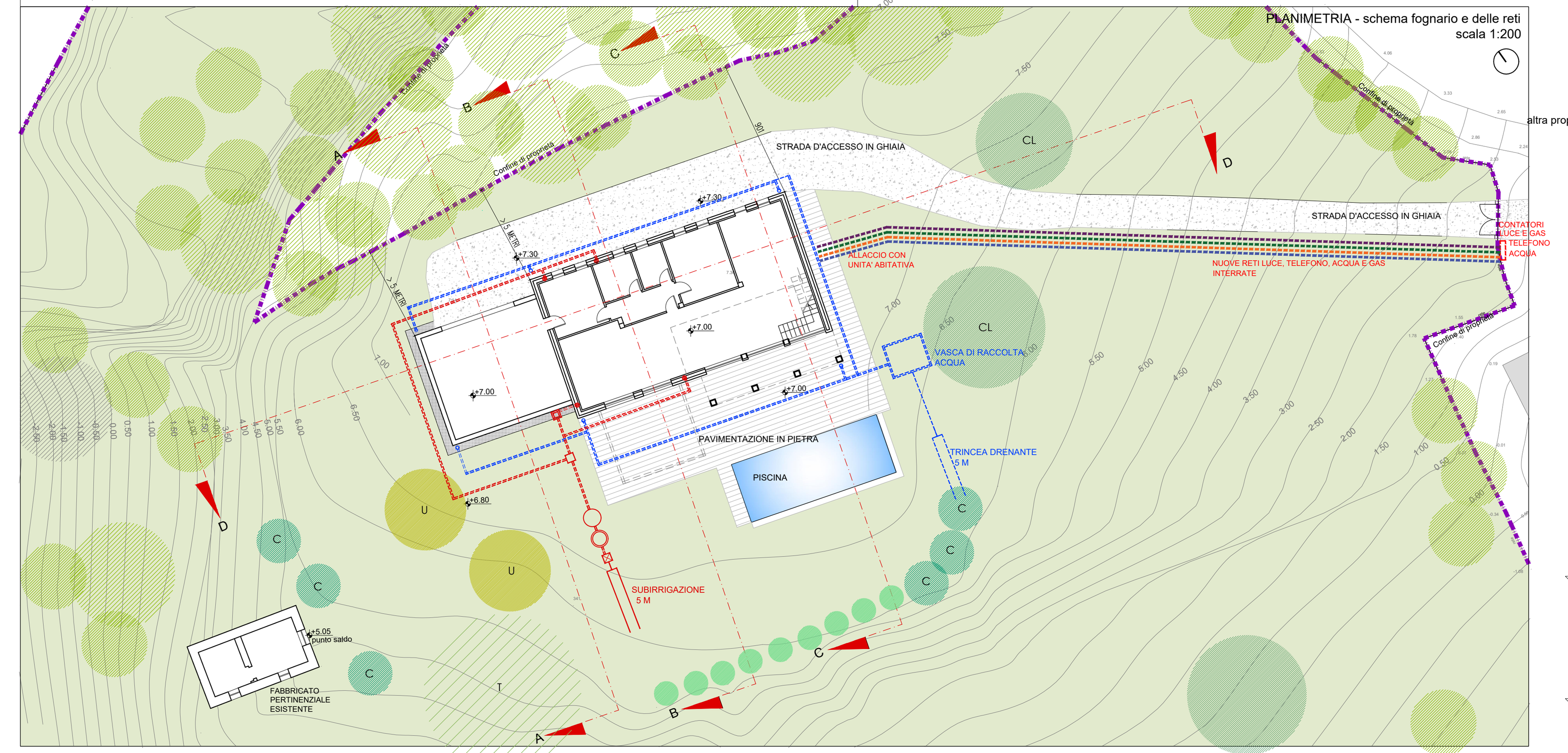

PLANIMETRIA - schema fognario e delle reti
scala 1:200

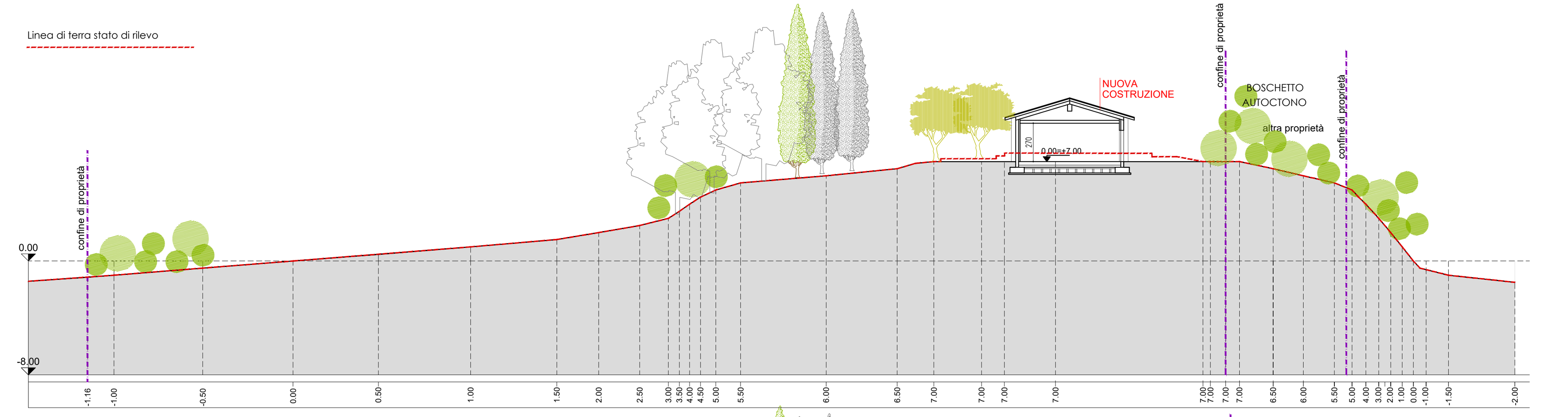

SEZIONE A-A Stato di progetto _ Scala 1:200

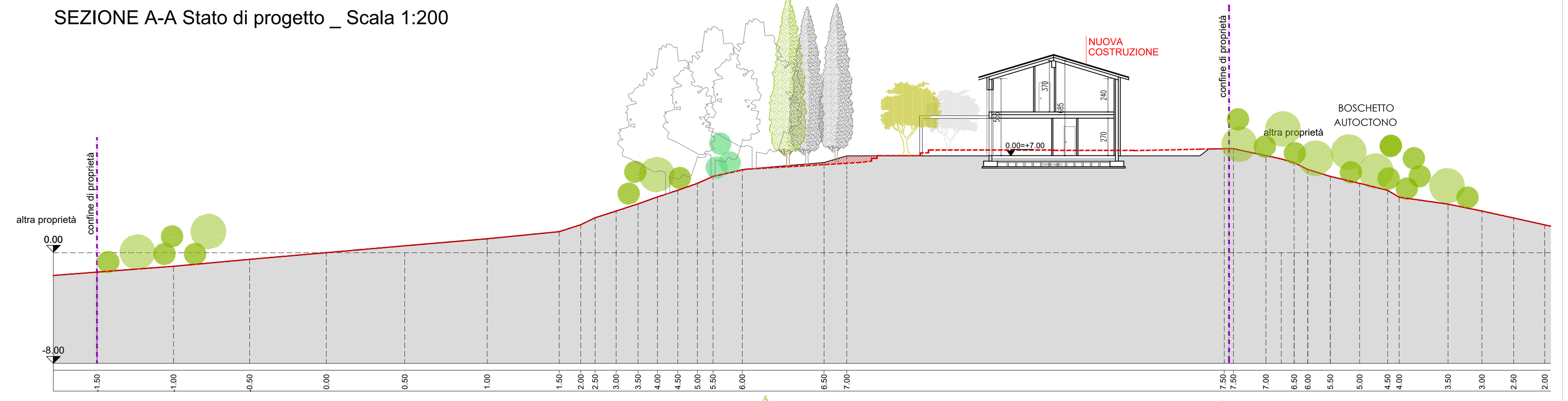

SEZIONE B-B Stato di progetto _ Scala 1:200

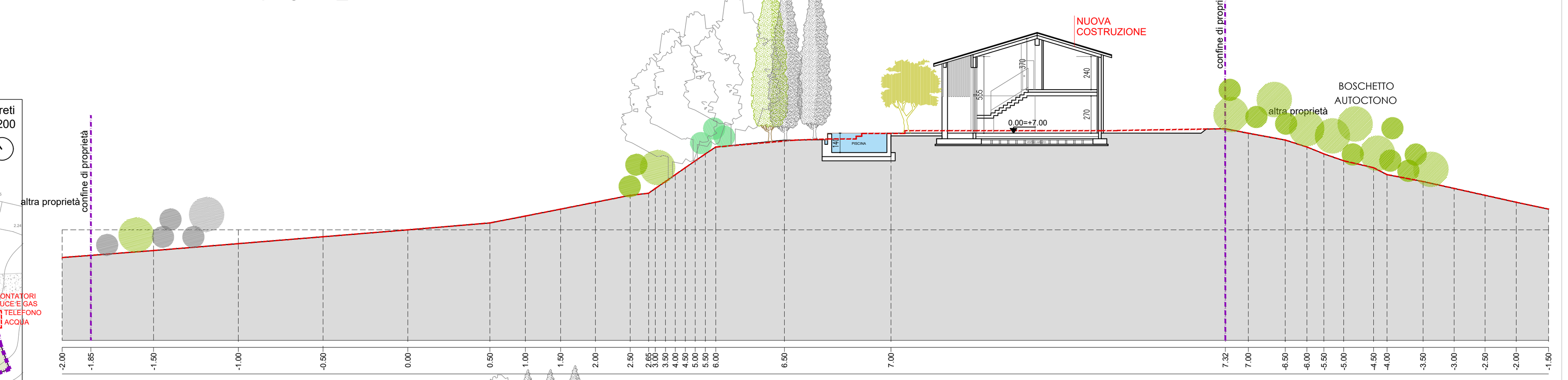

SEZIONE C-C Stato di progetto _ Scala 1:200

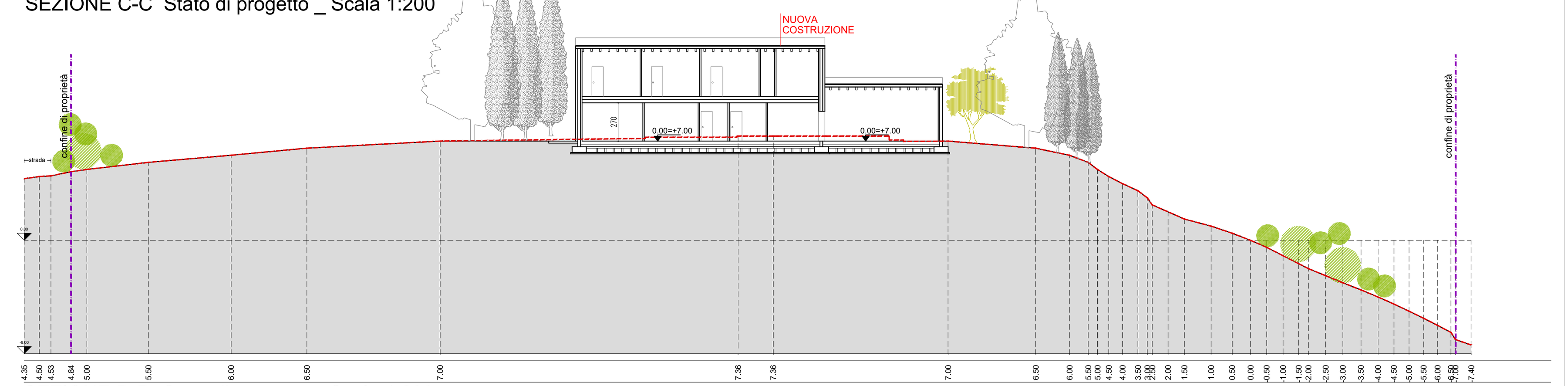

SEZIONE D-D Stato di progetto _ Scala 1:200