COMUNE DI COLOGNOLA AI COLLI
PROVINCIA DI VERONA

COMMITTENTE:
CENTRO COMMERCIALE PORTA PALIO S.R.L.

INTERVENTO:
PIANO DI RECUPERO
PER LA RISTRUTTURAZIONE EDILIZIA DI UN FABBRICATO
SITUATO IN VIA FORNELLO

TAVOLA N°: 5

TITOLO:
STATO ATTUALE
STATO MODIFICATO:
SEZIONI E PROSPETTI

DATA: NOVEMBRE 2015
SCALA: 1:50
PROGETTO N°: 0114

PROGETTISTA
DIRETTORE LAVORI
PROPRIETARIO
COSTRUTTORE

Ing. BRUNO PIUBELLI, Via Co. Fincato 210 - 37131 VERONA - Tel. 045/529292 - Fax 045/8689271

STATO ATTUALE

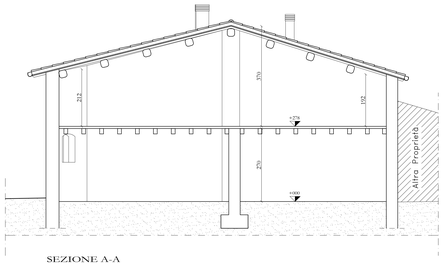

SEZIONE A-A
Scala 1:50

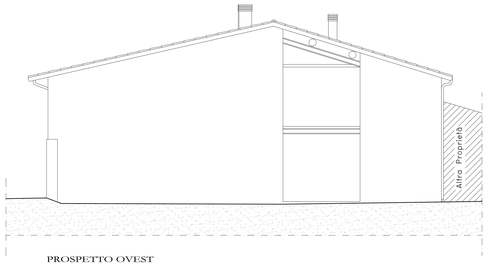

PROSPETTO OVEST
Scala 1:50

PROSPETTO NORD
Scala 1:50

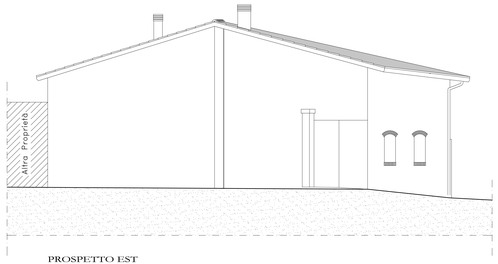

PROSPETTO EST
Scala 1:50

STATO MODIFICATO

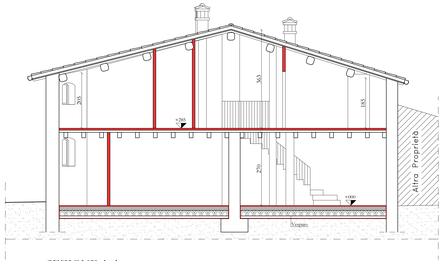

SEZIONE A-A
Scala 1:50

PROSPETTO OVEST
Scala 1:50

PROSPETTO NORD
Scala 1:50

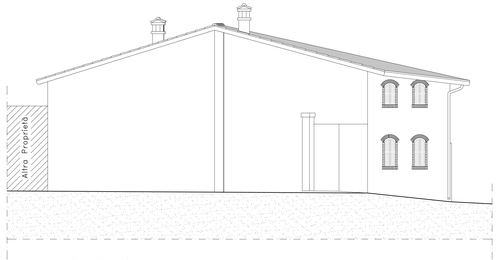

PROSPETTO EST
Scala 1:50