STUDIO PIGOZZI
architettura

progettista

collaborano:
arch. anna scappini

direttore lavori
arch. livia motta
arch. irene corradini

committente
geom. paolo varalta

costruttore
geom. federica zusi

comune Colognola ai Colli

località via Cesare Battisti n°117

provincia Verona

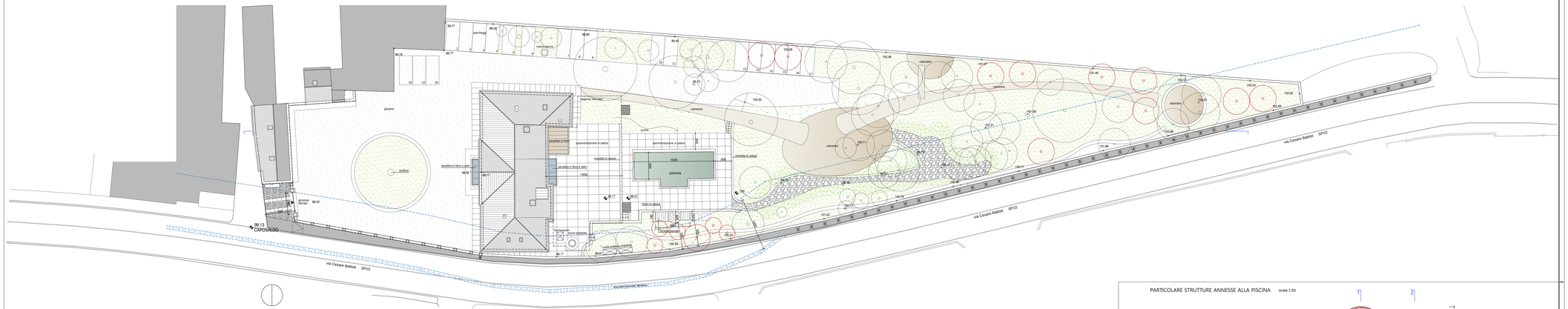
committente JOHN IMMOBILIARE SRL

oggetto Piano di Recupero "Villa Zoppi"
restauro conservativo con cambio d'uso
e variante alla SCIA prot. n° 18111/2018 e n° 9705/2019

titolo planimetria generale - stato di variante

data 30.10.2019 scala 1:200 tav. 6 2INT

via Borghetti 5, 37039 Tregnago, Verona, Italia, telefono 0039 045 7809411, fax 0039 045 6328119
info@studiopigozzi.com, guido.pigozzi@archiworldpec.it, www.studiopigozzi.com
partita IVA 01784060236, codice fiscale PGZ GDU 60D09 L304L


via Cesare Battisti SP10
via Cesare Battisti SP10
via Cesare Battisti SP10
piscina
15000
300
ghiaino
scultura
cancello
accesso Garage
pergolato in ferro
pavimentazione in pietra
muretta in sasso
pendina in ferro e vetro
pendina in ferro e vetro
14,82
muro in sasso
muro in sasso
muro in sasso
muro in sasso
scala esterna in pietra
scala esterna in pietra
scala esterna in pietra